

# ふれあい



**病院理念** 「安全と信頼に基づき地域医療に貢献します」

- 基本方針**
1. 私たちは、安全で質の高い医療を実践します
  2. 私たちは、高い技術と真心で接します
  3. 私たちは、地域の医療機関と協力します
  4. 私たちは、健全な病院運営に努めます
  5. 私たちは、人間性豊かな人材育成に努めます

- 院長挨拶 ..... 1
- 看護部長挨拶/事務部長挨拶 ..... 2
- 新入職医師紹介 ..... 3~4
- 新入職研修医紹介 ..... 5
- ふれあい健康講座  
年間スケジュールのご案内 ..... 6
- 眼科・内視鏡室リニューアルのお知らせ ..... 7~8
- 放射線科より  
平成29年度乳がん検診  
(マンモグラフィ)のお知らせ ..... 9~10
- 習志野市高齢者  
肺炎球菌ワクチン接種のお知らせ ..... 11
- シリーズ感染対策  
～ズノーシスについて～ ..... 12
- 診療担当表 ..... 13~14

## 患者様の権利

1. 良質な医療を受ける権利  
あなたは、どのような時でも安全な医療を平等に受けることができます。
2. 医療情報を得る権利  
あなたは、自分の病気や治療方法に対して知ることができます。
3. 医療行為を選択できる権利  
あなたは、自分の病気や治療に対して十分な説明を受け、治療法など自ら選択することができます。また、他の医師の意見(セカンド・オピニオン)を聞くこともできます。
4. プライバシーが守られる権利  
あなたの診療に関する個人情報やプライバシーは保護されます。
5. ご自身が受けている医療について知る権利  
あなたは、自分の診療記録の開示を求めることができます。

## 患者様へのお願い

1. 最良の医療を行うために、医師をはじめとする私達職員に、皆様の健康に関する情報をできるだけ正確に伝えてください。
2. 患者様ご自身の早い時期での健康回復・増進のために、私達職員と共に治療に参加してください。
3. すべての患者様が適切な医療を受けられるために、他の患者様の医療に支障を与えないよう協力してください。



医療法人社団愛友会

## 津田沼中央総合病院

〒275-0026 千葉県習志野市谷津1丁目9番17号  
TEL.047-476-5111 <http://www.tcgh.jp>

〈ふれあい発行責任者〉西田 勝則 〈編集責任〉広報委員会 〈発行年月〉平成 29年 6月



AGEO MEDICAL GROUP



## 院長あいさつ



津田沼中央総合病院 院長  
西田 勝則



津田沼中央総合病院は、これまで急性期医療を中心に、福祉・介護・予防医学の分野においても地域医療に貢献してまいりました。昭和54年12月開院以来、今年で38年となり、あと2年で節目となる40周年となります。習志野市は、以前からお住まいの方々に加え、東京のベッドタウンとして役割を果たし、若い世代の住民も多く住居を構えるようになりました。

高度な医療器械や技術を導入し最適な医療を提供する反面、昔ながらの良き時代の味を忘れずに、皆様に寄り添えるような医療も行えるよう心掛けております。

先の新棟建築した病院もすでに9年が経過し、その間医療界を取り巻く環境の変化と地域住民の方々の要望により、病院内の改修や用途の変更を余儀なくされています。このため、昨年3月には予約待ち日数60日越えを解消するための2台目のMRI装置を導入し、これによって大幅な待ち時間短縮が得られました。また、がん治療後の化学療法を必要とする患者様も多くなり、新たに化学療法室を増設しました。さらに地域医療構想においてリハビリ病床がこの地区では大幅に不足していることから、昨年11月より回復期リハ病床28床を開設し、当院4階フロア全体が回復リハ病棟になり、快適に病棟リハビリが出来るように改善致しました。

平成29年度は、手狭になった健診センターを拡張させ、より多くの方々が快適に人間ドックを受けて頂けるよう7月を目処に工事を行ってまいります。また、習志野市はじめ多くの市町村で開始した胃精密検査にABC検診を導入しており、今後ますます内視鏡検査の需要も高まるため、内視鏡室の拡張工事も同時に行う予定です。

4月からは、内科、眼科、皮膚科、リハビリ科に6名の常勤医師が採用され、さらに充実した診療が行われます。また、臨床研修医も4名が入職しました。

安全で質の高い医療を提供することを理念として、改革に取り組む所存です。基本的な事柄ではありますが、患者様本位の医療を目指し、分かりやすい説明と同意、細やかな配慮を持って信頼される病院となるよう、職員一丸となって地域医療に貢献していきたいと考えています。

今年度も津田沼中央総合病院をよろしく願い致します。

平成29年4月吉日

## 看護部長・事務部長あいさつ



看護部長 上田 千春

このたび、4月1日をもちまして、看護部長に就任しました、上田 千春と申します。

患者さんに寄り添い、安心して治療が受けられるよう、温かい看護が提供出来るよう体制作りをしていきたいと思っております。

「病気を治す」とこと、「生活を支える」ことが、看護職の果たす重要な役割だと思います。地域の皆様に貢献できるような職員と力を合わせて頑張ってまいります。どうぞ宜しくお願いいたします。



事務部長 大塚 武司

4月より内科3名(糖尿病、血液、内分泌・腎臓)、皮膚科、眼科、リハビリテーション科各1名で、合計6名の新たな専門医が入職しました。また、研修医4名を含む62名の新入職員が入職し、常勤職員が600名を超える大所帯となり平成29年度がスタートしました。

今年の事業計画は、眼科の2診体制を確保するために1階に移設して、その跡地に健診センター、内視鏡センターを拡張する工事を行い、地域のニーズが高い健診・人間ドック、内視鏡検査のさらなる需要に対応します。

また、東葛南部地域で不足している回復期リハビリテーション病床を、現在の82床からさらに増床して、社会復帰を目指す多くの患者様の受け入れをする予定です。

平成29年度も病院理念である「安全と信頼に基づき地域医療に貢献します」を基に、全職員でさらなる飛躍をする所存ですので、今年度もどうぞよろしくお願い申し上げます。



## 新入職医師の紹介



リハビリテーション科 原田 忠

資格：日本脳神経外科学会専門医  
日本脳卒中学会専門医

4月からリハビリテーション科の常勤医として入職しました原田忠です。数年前までは、脳神経外科医として診療に携わっていましたが、病気で生じてしまった障害に対してのリハビリテーションに関心を持つようになり、このたび当院でリハビリテーション医療に携わることになりました。回復期リハビリテーション病棟に従事しますが、主に脳卒中の治療後の方を担当させていただきます。リハビリテーション医療では、生じてしまった障害に対しての機能回復を図る事はもちろんの事ですが、合併する病気の管理や、薬や食事の調整・管理も同時に行います。また、患者さん御本人や御家族

が抱える様々な負担や先行きの不安が少しでも軽減できるようサポートする事もリハビリ医療に関わる我々の役割と考え、看護師をはじめリハビリ各種療法士・薬剤師・栄養士・ソーシャルワーカーなどの多職種の方々と協力しながら診療を行っていきたくと考えています。津田沼中央総合病院でリハビリが出来て良かったと思って退院して頂けるような診療を行いたいと思いますので、どうぞよろしくお願い致します。

また、脳神経外科の外来診療も担当致しますので、ご相談がありましたら遠慮なく受診して下さい。



皮膚科 田村 愛子

資格：日本皮膚科学会専門医

平成29年4月より津田沼中央総合病院で勤務することになりました、皮膚科の田村愛子と申します。平成15年に浜松医科大学を卒業後、静岡県内の病院で勤務しておりました。途中家族の留学に伴い、アメリカ カリフォルニア州サンディエゴで暮らした日々は今でも良い思い出です。

この度久しぶりに地元である習志野に戻ってくる機会が得られましたことをありがたく思っております。

今までの経験を生かして近隣の医療に貢献できるようにしたいと思っております。よろしく願い申し上げます。



眼科 伊藤 陽介

資格：日本眼科学会専門医

平成29年4月より順天堂大学医学部附属浦安病院より津田沼中央総合病院眼科に赴任いたしました。昨年度までは津田沼中央病院眼科は順天堂浦安病院からの非常勤の医師のみで診察を行っており、私も平成24年より診察に携わらせていただきましたが、この度施設拡張とともに常勤として入職いたしました。順天堂浦安病院にて主に網膜硝子体疾患を専門に臨床に携わらせていただきました。

また今年度より、超広角眼底カメラOptos®Californiaを導入し、当院においても糖尿病黄斑浮腫や網膜静脈閉塞症に伴う黄斑浮腫に対する抗VEGF薬硝子体注入治療を積極的に行っていきたくと考えております。

今後は地域の皆さまの目の健康のために尽力させていただければ幸いです。よろしく願い致します。



内科 岩倉 芳倫

資格：日本内科学会総合内科専門医  
日本高血圧学会専門医・指導医  
日本内科学会認定医  
日本内分泌学会内分泌代謝科専門医  
日本腎臓学会専門医

はじめまして、岩倉と申します。静岡県富士市出身、平成17年東邦大学医学部を卒業後、この度9年間在住した仙台(東北大・東北医科薬科大所属)より、千葉に参りました。高血圧・内分泌・腎臓の“メッカ”で得た経験を、こちらでも十分に生かしたいと思っております。たかが高血圧ですが、後に多くの臓器障害を来すことを考えると、決して軽視できません。予防を重視した医療を地

域の皆様提供して参ります。内分泌疾患は地域連携並びに大病院との連携も必要であり、積極的に取り組みたいと考えておりますので、周辺地域のイ・ロ・ハから教えて頂ければ幸いです。現場では明るく楽しく皆様と共に社会貢献、をモットーに尽力したいと思いますので、宜しくお願い致します。いつでも気軽に声を掛け下さい。



内科 磯野 紀子

資格：日本内科学会認定医  
日本血液学会血液専門医

こんにちは。平成29年4月より津田沼中央総合病院に入職いたしました、内科の磯野紀子と申します。出身は千葉県浦安市。東京女子医科大学卒業、同大学の血液内科で勤務しておりました。生活も職場も新しい環境となり様々な期待や緊張、不安がありますが、津田沼中央総合病院で地域に密着した医療を行っていきたくと考えております。患者さんが安心して検査や医療を受けられるよう、丁寧でわか

りやすい診察・説明を心掛けて参ります。学生時代はオーケストラ(楽器はクラリネット)、写真部、映画研究会に所属しておりました。出産後は演奏をしたりコンサートを聴きに行く機会は減ってしまいましたが、少しずつでも再開することが最近の目標です。至らない点もあるとは思いますが、どうぞよろしくお願い致します。



内科 泉 史隆

資格：日本内科学会認定医  
日本救急医学会専門医  
日本糖尿病学会専門医

4月より当院に入職しました、泉 史隆です。千葉大学出身ですが、大学を卒業後、千葉県内で勤務した経験はなく、ほぼ10年ぶりくらいに津田沼に来ました。駅前は見慣れた景色で通い慣れたラーメン屋もあり安心しましたが、多くの建物がたち、よりモダンな街に変わっている印象があります。専門領域である糖尿病をはじめと

して地域の皆様のお役に立てれば幸いです。宜しく願いいたします。

～よろしく願い致します～





## 新入職研修医の紹介



研修医師  
吉川 恵

この度、津田沼中央総合病院に初期臨床研修医として入職いたしました吉川恵です。福島県立医科大学出身で、大学では弓道部で活動しておりました。医師としてまだまだ未熟者ではございますが当院の優秀なスタッフに支えられつつ、地域の皆様の健康を守っていただけるよう日々精進してまいりますので、ご指導ご鞭撻のほどよろしくお願いいたします。



研修医師  
北川 奨悟

4月より研修医として働かせていただくことになりました北川奨悟です。福岡県北九州市にある産業医科大学出身で、大学ではフットサル部に所属していました。まだ医師としてのスタートを切ったばかりで、右も左もわからない状態ですが、一日でも早く皆様のお役にたてるよう日々精進して参りますので、ご指導ご鞭撻のほどよろしくお願いいたします。



研修医師  
榎割 拓平

北の大地、北海道よりやって参りました札幌医科大学出身の榎割拓平と申します。大学ではラグビーをやっていましたが、五郎丸のようにかっこいい体型や髭は有しておりません。まだまだ若輩者ではありますが、精いっぱい頑張らせていただきますので、お付き合いの程よろしくお願いいたします。

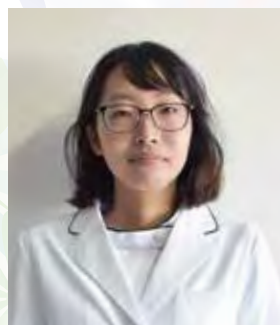

研修医師  
齋藤 有沙

4月より研修医として入職した齋藤有沙です。愛知県出身で浜松医科大学卒業です。ずっと駅から遠い不便なところで暮らしていたので、津田沼での暮らしにわくわくしています。至らぬ点も多いと思いますが、地域の皆様のお役に立てるよう頑張ってお勉強したいと思います。よろしくお願いいたします。

## ふれあい健康講座年間スケジュールのご案内

### 平成29年度 ふれあい健康講座年間計画

当院の患者様及び近隣地域の方々の予防的健康支援を目的に実施しておりました「ふれあい健康講座」ですが今年度より、より多くの地域の方々に向けて、頻度を増やし実施させていただく事に致しました。事前申し込みは不要・参加費無料ですので、ぜひご参加ください。詳しい内容等につきましては、決まり次第、院内掲示やホームページにてご案内させていただきます。

開催日時	開始時間	テーマ	担当診療科	担当医師
4月 27日 木曜日	14時00分～	回復期リハビリテーションについて	リハビリテーション科	横山 通夫
5月 25日 木曜日	14時00分～	「乳がん検診のおすすめ」「化学療法について」	外科	朝蔭 直樹
6月 10日 土曜日	14時00分～	「スポーツ医とリハビリ専門職が話す膝関節」	整形外科	深井 彰
7月 6日 木曜日	15時30分～	熱中症	内科	泉 史隆
8月 24日 木曜日	14時00分～	透析・腎臓病	内科	小林 伸哉
9月 28日 木曜日	14時00分～	人間ドックのすすめ	健康管理課	吉永 陽子
10月 26日 木曜日	14時00分～	大腸がん	外科	河村 裕
11月 30日 木曜日	14時00分～	インフルエンザ・肺炎	内科	須田 明
12月 21日 木曜日	14時00分～	婦人科疾患	婦人科	井上 潤
1月 25日 木曜日	14時00分～	糖尿病	内科	泉 史隆
2月 15日 木曜日	14時00分～	脳卒中	脳神経外科	砂田 荘一
3月 22日 木曜日	14時00分～	白内障・緑内障	眼科	伊藤 陽介

\* 場所は当院 会議室となります。  
日時は変更になることもあります。ホームページや広報、院内掲示などでもご案内していますので、ご確認ください。

### 平成 29 年度第 3 回ふれあい健康講座の様子





# 眼科リニューアル

## 眼科 4月より眼科常勤医師と非常勤医の二診体制になりました!!

常勤医師をむかえ、より多くの疾患に対応できることを目指します。

眼科が一階カウンターにお引越ししました。正面玄関入って右側、入院窓口の隣になります。お気軽にご相談下さい。

### 超広角カメラ導入のお知らせ

従来の眼底カメラと比べ、超広範囲の撮影が可能!!!  
短時間撮影!痛みなどの負担もありません!!  
網膜の病気をより早期に発見、観察ができます。

対象の方: ゆがみを感じる方、見えにくさを感じている方  
糖尿病のある方、様々な網膜のご病気をお持ちの方



### 白内障術のご案内

- ・入院期間 1泊2日
- ・手術日 月曜日(月曜日院、火曜日退院になります。)
- ・執刀医 伊藤 陽介医師 伊藤 玲医師  
(眼科専門医が手術を担当します。)



「最近かすんで見えるな」や「なんだか見えにくいな」など感じましたらお気軽にご相談ください!!

# 内視鏡室リニューアル

## 消化器科 内視鏡室がリニューアルオープン 検査室が3部屋になりました!!

5月8日(月)にリニューアルし、3部屋で内視鏡検査ができるようになりました。新しいシステムが増え、経鼻内視鏡検査の予約もとりやすくなりました。経口からの内視鏡検査が苦手な方にも、経鼻内視鏡検査は、おおむね好評をいただいております。ぜひ、一度、経鼻内視鏡検査を経験して頂ければと思います。



上記の症状にお心あたりのある方は、ピロリ菌の感染が疑われます。ピロリ菌が、胃の中で悪さをしていないか調べてみてはいかがでしょうか。女性のガン死第一位は大腸がんです。大腸がんは進行するまで自覚症状が無いことが多いため、定期的に検診をうけ、早期に発見することが大切です。便に血が混じる、便秘と下痢を繰り返す、便が細くなった、腹痛がある、などの症状がある場合、検査をおすすめします。また、以前大腸にポリープがあった、また、ポリープを取ったことはあるが、ここ2~3年検査をしていない方は、経過観察が必要です。

胃・大腸の内視鏡検査をご希望される場合には、消化器科外来へ受診してください。

**消化器科外来**  
月~土  
受付 午前8:00~12:00  
診療 9:00~(水曜日9:30~)

新しい内視鏡センターにてお待ちしております。

### 内視鏡検査の時間

胃・十二指腸内視鏡検査	月~土	午前9時~12時
大腸内視鏡検査	月~金	午後2時~4時30分
	土	午前11時30~

検査はお早めにお受け下さい

習志野市は視触診を行わず、マンモグラフィ検査のみ実施することになりました。そのため、当院ではマンモグラフィ検査の結果を郵送する流れに変更となりました。

乳がん検診(マンモグラフィ)の簡単な流れ

- ① 予約                      電話 放射線科窓口   にて行っております。
- ② 検査当日                マンモグラフィ撮影   お会計
- ③ 結果郵送                郵送   にて結果をお伝えします。

習志野市 乳がん検診(マンモグラフィ)の予約をとる前に〇〇〇

- 習志野市在住ですか？
- 今年度(平成30年3月31日)で満40歳以上ですか？
- 平成30年3月31日で偶数年齢ですか？※
- 29年4月1日から現在までに市の健診でマンモグラフィ検査を受けていませんか？
- 豊胸手術、ペースメーカー、植込み型除細動器(ICD)、シャントなど手術をされたことはありませんか？
- 授乳されていませんか？

※奇数年齢の方で昨年度受診していない方は検査できます。  
※無料クーポン券をお持ちの方は奇数・偶数どちらでも検査できます。

習志野市乳がん検診  
無料クーポン配布対象年齢

40歳：昭和51年4月2日～  
昭和52年4月1日

すべてに当てはまる方は…

1 マンモグラフィ予約

047-476-5111または、直接来院の場合は放射線科窓口(Eカウンター)へ下記の通りお伝えください。

- ・「市の健診 マンモグラフィの予約」
- ・ご希望日、ご希望時間(来院時間は検査の30分前です。)
- ※子宮がん検診・一般検診ご希望の方
- ※子宮がん検診は婦人科の診察日のみ受け付けています。
- 診察日の変更がある場合がございますのでご確認ください。

先着100名の方に  
ノベルティをプレゼント致します

検査時間

AM	PM
9:00	14:00
9:30	14:30
10:00	15:00
10:30	15:30
11:00	16:00
11:30	16:30
	17:00

※土日はAMのみ

2 マンモグラフィ検査

持ち物

- ・保険証   ・診察券(お持ちの方のみ)   ・自己負担金¥1000
  - ・無料券※(お持ちの方のみ)   ・無料クーポン券※(お持ちの方のみ)
- ※必ず持参してください。お持ちでない場合検査できませんのでご注意ください。

検査  
30分前

総合受付

「市の乳がん検診 マンモグラフィ」と伝えて持ち物を出してください。  
※他の検査や診察などある方はその旨もお伝えください。  
検査の流れ、市健診対象者確認シートをお受け取りください。

検査

放射線科

マンモグラフィ撮影  
※放射線科窓口(Eカウンター)にお声をかけてください。  
※パンフレットをお渡ししますので必ずお読みください。  
※問診表は検査前に必ずご記入ください。

検査  
終了後

お会計



検査代金	
自己負担金	¥1000
無料券	¥0
無料クーポン券	¥0

3 マンモグラフィ検査結果

郵送にて結果をお知らせします。10日前後お時間を頂く予定ですが、1ヶ月以上たっても届かない場合はお手数ですが、下記までお問い合わせください。

津田沼中央総合病院  
健康管理課 直通

047-476-5134  
受付時間 14:00～17:00

～平日検査をお受けになる事が難しい方へ～

習志野市乳がん検診 マンモグラフィ検査のみ下記、祝日・休日に予約受付を行います。

平成29年 8月11日(祝)・10月15日(日) | 9:00～13:00  
14:00～17:00

- ・習志野市乳がん検診対象者の方 30名限定(定員になり次第終了)
- ・マンモグラフィ検査のみ(視触診及び結果説明は後日になります。)
- ・検査費用 1000円(無料クーポン券、無料券を持参の方は費用はかかりません。)
- ・女性技師が対応します。



# 習志野市高齢者肺炎球菌ワクチン接種のお知らせ

当院の習志野市高齢者肺炎球菌ワクチンの接種は【完全予約制】となります。

接種対象期間	平成 29 年 4 月 1 日 ~ 平成 30 年 3 月 31 日
対象者①	今年度に 65 歳、70 歳、75 歳、80 歳、85 歳、90 歳、95 歳、100 歳になる方の希望者【定期】
対象者②	以下の条件を満たす満 60 歳～ 64 歳の希望者 <<心臓・腎臓・呼吸器の機能>>または<<ヒト免疫不全ウイルスにより免疫機能>>に障がいがあり、身体障がい者手帳 1 級または同程度の診断を受けている希望者【定期】
対象者③	上記以外の習志野市在住(住民票があり)で、65 歳以上の希望者。 過去に肺炎球菌ワクチンを 1 度も接種していないこと【定期外】 【※平成 30 年度で助成終了】

- ※ 接種を希望される方は、早い時期の接種をお勧めいたします。(秋～冬場は予約が大変混雑し、希望に添えない場合がございます)
- ※ 過去に肺炎球菌ワクチンを接種された方は対象外となります。
- ※ 接種するワクチン(助成対象)は、ニューモバックス(23 価)のみとなります。プレベナー(13 価)は助成対象外となり希望者は、実費：9,720 円となります。

※習志野市以外の接種希望の方は、各自治体の役所・保健所に詳細をご確認ください。また出来る限り、在住市内の保険医療機関にて接種をお勧め致します。ご不明な点がございましたら、当院へご連絡ください。

## 自己負担金

**2,000 円** ※生活保護世帯の方は無料 ※対象者以外は実費負担  
 (対象者のみ) (ニューモバックス：8,640 円・プレベナー：9,720 円)

## 予約対応時間帯 (下記以外の時間帯は対応できませんので予めご了承ください)

- 電話予約** 月曜～金曜：午後 2 時～午後 5 時まで
- 窓口予約** 月曜～金曜：午前 9 時～午後 5 時まで / 土曜：午前 9 時～午後 12 時まで

接種希望の方は、お電話または予約窓口 (B) カウンターで希望日の予約をお取りください。  
 ワクチン接種当日には、医師の問診 (診察) が必要です。  
 接種当日は、外来総合受付窓口へ直接お越しください。

# シリーズ 感染対策

## ご存知ですか？動物由来感染症

先日、乳児ボツリヌス症と、オウム病で亡くなられた方がいたとの報道がありました。いずれも国内初の報告です。これらの感染症は「動物由来感染症：ズーノーシス」と呼ばれる感染症のひとつです。ほかに「人獣共通感染症」や「人と動物の共通感染症」という呼び方もあります。人も動物も重症になるもの、動物には無症状で人が重症になるものなど原因となる病原体(細菌やウイルスなど)によってさまざまなものがあります。



乳児ボツリヌス症のケースでは「離乳食としてはちみつをジュースに加えて飲ませていた」とのこと。はちみつは健康食品のイメージがありますが、「1 歳未満の乳児には与えないください」と注意書きがされていますよね。1 歳未満の乳児は腸内細菌叢(腸内フローラ)が未発達ですので、大人なら上部消化管で失活するボツリヌスの芽胞がそのまま腸管に達してしまい、体内で発芽すると毒素を出すようになります。大人も(もちろん蜂も)大丈夫ですが、乳児は命の危険にさらされる事になります。オウム病はオウム病クラミジアを吸い込むことで引き起こされる呼吸器感染で、人も動物も感染する人獣共通感染症のひとつです。免疫力が弱くなっている場合に発症することが多くなります。

日本国内だけでなく、世界中で動物由来の感染症が報告されています。鳥インフルエンザ、ジカ熱、デング熱、狂犬病、黄熱・・・新しくきかれるようになった感染症はその多くが動物由来によるものです。かわいい動物達とのかかわりの中でも感染症を起こさないために予防が大切です。

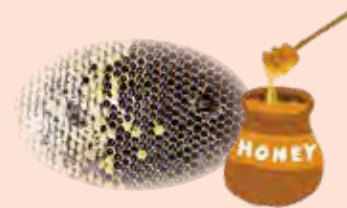

## ● 日常生活で注意すること .....

- ⚠ 犬の**予防注射**と登録等
- ⚠ 室内で鳥を飼育するときは**換気**を心がけましょう
- ⚠ **野生動物**の家庭での飼育や野外での**接触**は避けましょう
- ⚠ **砂場**や公園で遊んだら、**必ず手を洗**いましょう
- ⚠ **糞尿**は速やかに**処理**しましょう
- ⚠ **動物にさわ**ったら、**必ず手洗**い等をしましょう
- ⚠ 動物の身の回りは**清潔**にしましょう
- ⚠ **過剰な触れ合い**は控えましょう



# 診療担当表

★ 平成29年6月20日現在  
 ★ 平成28年3月末をもって月曜・水曜の夜間診療を終了とさせて頂きました。  
 御理解の程、宜しく申し上げます。  
 ★ この診療担当表は、変更する場合がございますので、最新版もご確認下さい。



	受付時間	診療時間	月	火	水	木	金	土
午前	8:00~12:00	9:00~	○	○	○	○	○	○
午後	12:30~17:00	14:00~	○	○	○	○	○	

内科		月	火	水	木	金	土	
☆:完全予約制 ★:一部予約制 ■:女性医師	総合 新患再来	午前	須田	寺本	木村	田所	木村	交代制
		午後	野口	磯野	岩倉	佐仲	泉 (総合・糖尿病)	
午後		岩倉 (総合・糖尿病)	小林	栗本	岩倉	磯野		
午後		泉 (総合・糖尿病)	野口	林	藤本			
		※2 新患・初診・紹介のみ 受付16:00まで ※1 紹介患者のみ ※2 新患・初診・紹介のみ 受付16:00まで ※1 紹介患者のみ						
		※1 他院からの紹介状をお持ちの方のみとなります。 ※2 新患・初診および他院からの紹介状をお持ちの方のみとなります。						
専門外来	糖尿病	午前			清水	☆泉		
		午後			☆清水			
	神経内科	午前		☆吉田 (受付11:00まで)				
		午後				☆川口 (第2~5週のみ 受付16:00まで)		
	呼吸器	午前						
		午後	☆野口	☆須田	☆野口		☆野口	
	腎臓内科	午後		☆二瓶			☆小林	
禁煙	午後	☆野口 (初診は完全予約)	☆須田	☆野口 (再診のみ)		☆野口 (再診のみ)		
無呼吸症候群	午後	★野口	☆野口 (第1~3週のみ 15:00~16:00)	★野口		★野口		
循環器科		月	火	水	木	金	土	
新患再来	午前	★石井	★櫻井	★寺本	★寺本	★寺本 (受付11:00まで)	☆櫻井	
	午後	☆石井	☆寺本					
外科		月	火	水	木	金	土	
新患再来	午前	大亀	河野	★波多野	★朝蔭	河野	非常勤	
	午後	賀川	★波多野	鈴木	佐々木	朝蔭		
専門外来	大腸外来	午前				☆河村		
	ヘルニア外来	午前					☆朝蔭 (受付11:00まで)	
	血管外来	午後				★波多野		
	肛門外来	午後				★大亀 (診察15:00から)		
消化器科		月	火	水	木	金	土	
新患再来	午前	佐仲	佐々木	★西田 (診察9:30から)	★河村	大亀	田所	
看護外来		月	火	水	木	金	土	
フットケア	午後		☆〈予約制〉 (受付16:00まで)	☆〈予約制〉 (受付16:00まで)				
がん看護相談	午前					★ (第2~4週のみ)		

整形外科		月	火	水	木	金	土
新患再来	午前	清水	津島	津島	新井	新井	新井 (第2~4週)
		深井	中川	深井	平畑	清水	深井 (第1~3週)
	江畑		加藤		☆倉本 (受付11:30まで 診察9:30から)	加藤 石井 (第1~3週)	
	午後	新井	深井	清水	清水 (第2~4~5週のみ)	津島	中山 (第2~4週)
	午後	加藤	中川	加藤 (第1~3週のみ) 武田 (第2~4~5週のみ)	津島 (第1~3週のみ) 平畑	中山	
専門外来	手の外来	午後	江畑				
	スポーツ	午後			☆深井 (受付16:30まで)		
	リウマチ	午後	☆倉本 (受付16:00まで 診察14:30から)			☆倉本 (受付16:00まで 診察15:00から)	★中村 (第1~3~5週のみ 受付16:00まで)
脳神経外科		月	火	水	木	金	土
新患再来	受付 午前 (11:00まで)	砂田	和賀井	砂田	鎌形	和賀井	和賀井
	鎌形	原田	鎌形	田中	原田	田中	
専門外来	物忘れ	午後				☆完全予約制 (診察15:00から)	
	ボツリヌス	午後				☆完全予約制 (診察15:00から)	
泌尿器科		月	火	水	木	金	土
新患再来	午前	平野	阿部	原岡	小泉	北村	日野
	午後				☆小泉	北村	
婦人科		月	火	水	木	金	土
新患再来	午前	井上	※井上	井上	※井上	田中	井上
	午後	井上	※井上	井上	※井上	田中	
※午前10:30~11:00及び午後15:00~15:30の時間帯は 当院人間ドック受診の方を優先致します。							
皮膚科		月	火	水	木	金	土
新患再来	午前	田村	田村		田村	田村	
	午後	田村			田村	田村	
※午後14:00~15:00 入院患者処置のため、 午後の診察は15:00頃~となります。							
小児科		月	火	水	木	金	土
新患再来	午前	星合	星合	星合	星合	星合	古村 (第1~3週のみ) 星合 (第2~4~5週のみ)
	午後 (15:00から)	星合	古賀 (第1~3週のみ) 亀ヶ谷 (第2~4~5週のみ)	星合	星合	★古村 (診察15:30から)	
予防接種	午後	☆予約制 (14:00~15:00)		☆予約制 (14:00~15:00)	☆予約制 (14:00~15:00)		
乳児検診	午後		☆予約制 (14:00~15:00)				
専門外来	小児外科	午前					古村 (第1~3週のみ)
		午後				★古村 (診察15:30から)	
耳鼻咽喉科		月	火	水	木	金	土
新患再来	午前	武藤	武藤 (受付11:00まで)	武藤	武藤	武藤	
	午後	武藤		武藤	※武藤	武藤	
※第2木曜日の午後の診療は完全予約制となります。							
眼科		月	火	水	木	金	土
新患再来	午前	★伊藤(陽) (受付11:30まで) ★伊藤(玲) (受付11:30まで)	★伊藤(陽)	★伊藤(玲)	★伊藤(陽)	★伊藤(陽)	★伊藤(陽)
	午後		★李			★坪田	★玉城(麻)
	午後		★伊藤(陽) (受付15:00から)	☆伊藤(玲)		★伊藤(陽)	